

Ansicht Süd

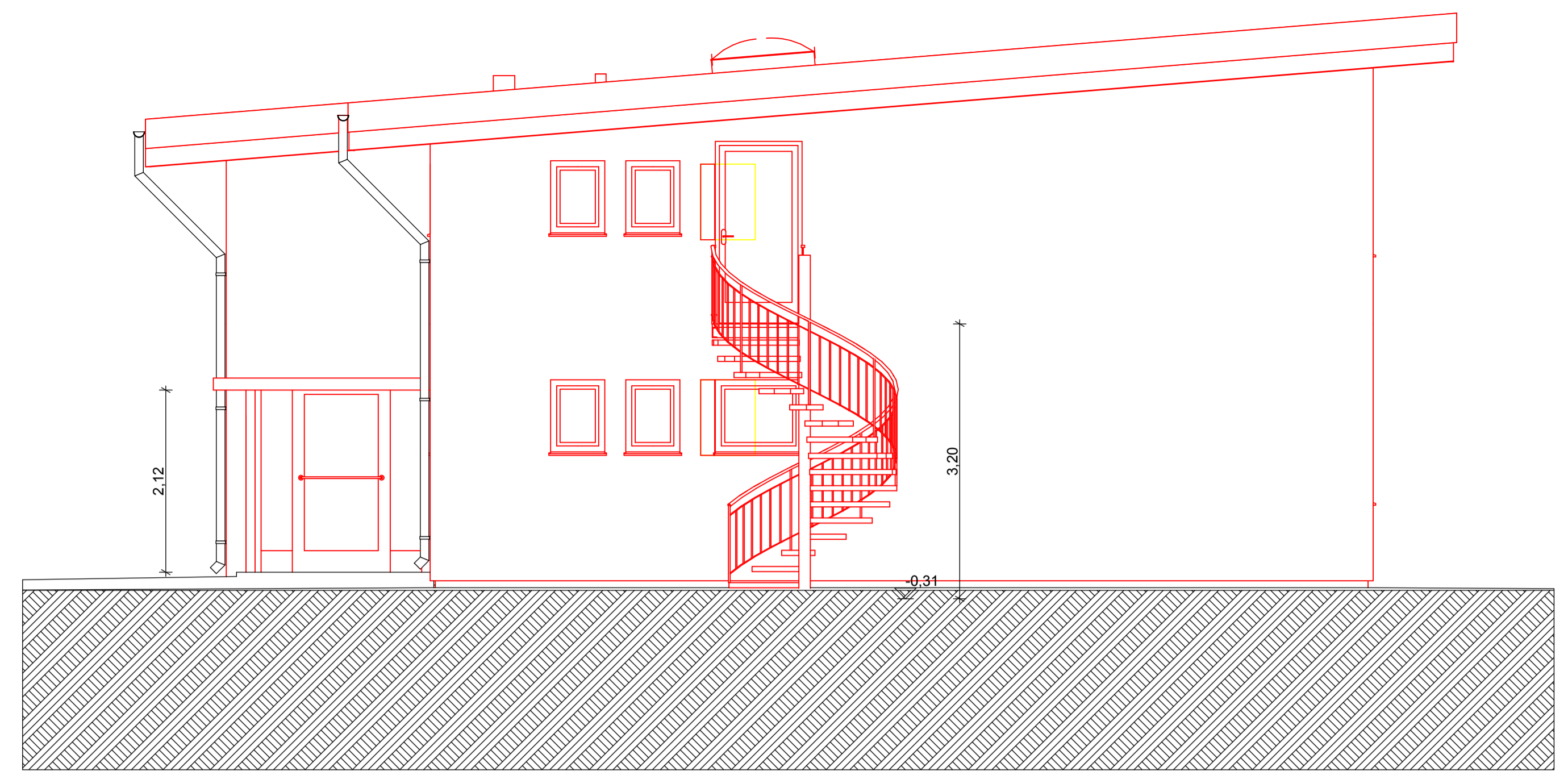

Ansicht Nord

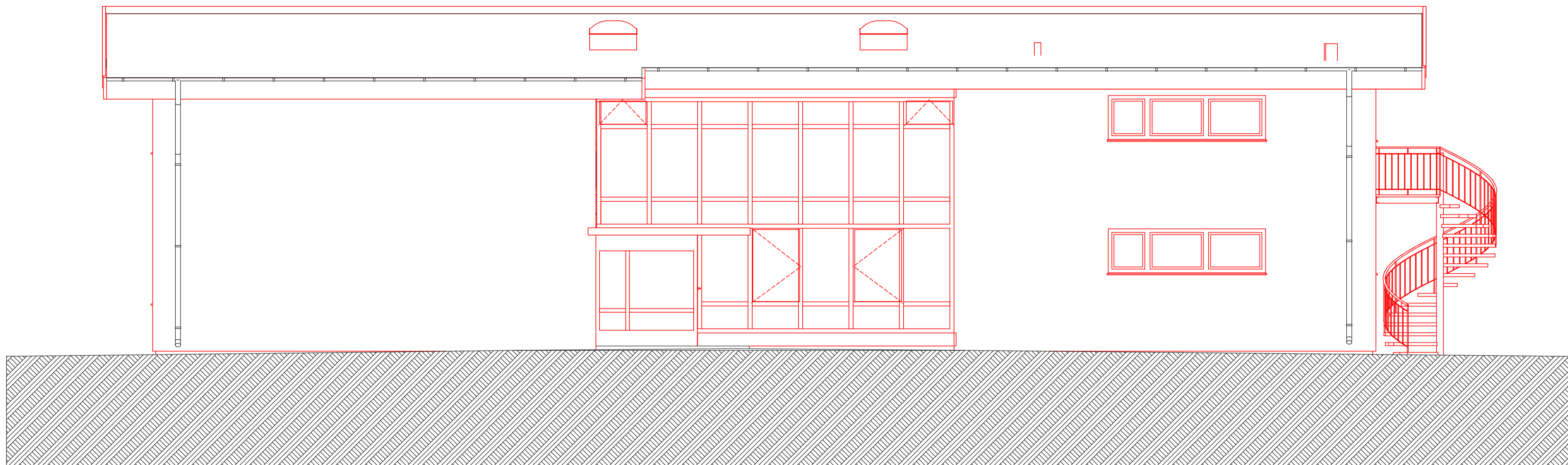

Ansicht Ost

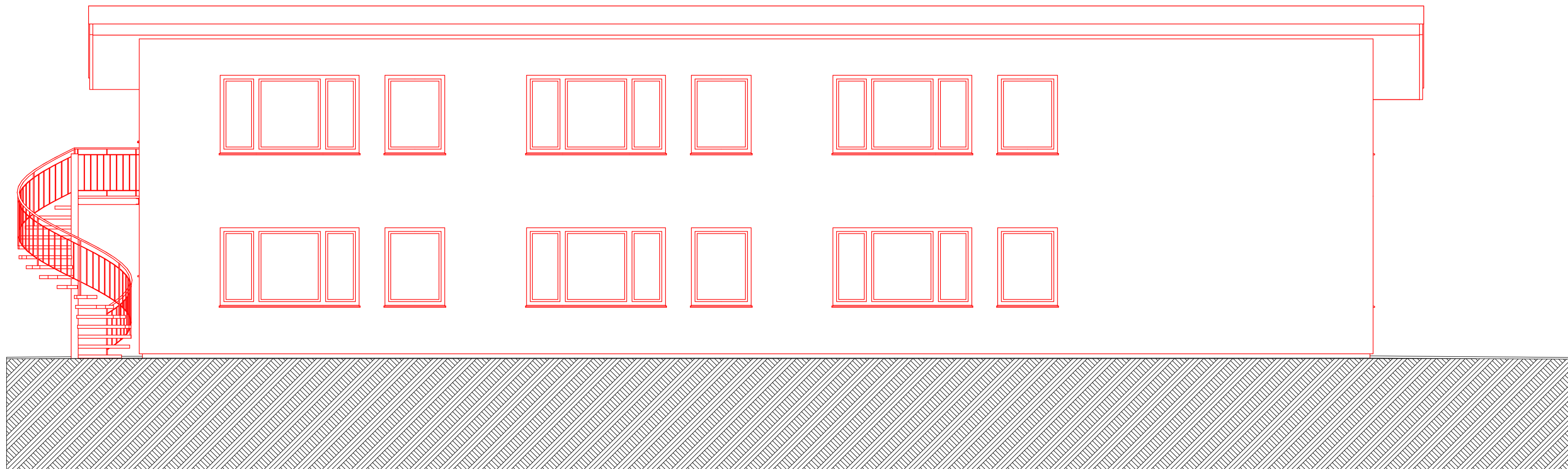

Ansicht West

Legende Farbdarstellung (1:50):

rot = neu
gelb = Abriss
schwarz/weiß = Bestand

Alle Maße sind am Bau zu prüfen!

IH3 - Dokumentationszeichnung

PLAN: Ansichten	ZEICH-NR: 08.5
--------------------	-------------------

BAUVORHABEN:
Sanierung Internat Haus 3
Gymnasium Insel Scharfenberg
Insel Scharfenberg
13505 Berlin-Reinickendorf

BAUHERR:
Senatsverwaltung für Bildung, Jugend und Sport
Otto-Braun-Str. 27 10178 Berlin
vertreten durch
Senatsverwaltung für Stadtentwicklung
Fährbelliner Platz 2 10707 Berlin

ARCHITEKT:
Gast + Goezt Architekten
Neuenburger Str. 16 10969 Berlin
Tel. 030-25934830 Fax. 030-25934832
architekten@gastundgoetz.de

MASSTAB: 1:50	BLATTGRÖSSE: A1 - 84,1/59,4 cm	GEZ.: AG	DATUM: 20.06.2011
------------------	-----------------------------------	-------------	----------------------